

## EIS - Datenbank

Startformular: Von hier gelangt man zu allen weiteren – frei konfigurierbaren – Objekten. Alle Daten auf diesem Formular können ohne Programmierung angepasst werden, von den externen Datenbanken (hier: Inventarverwaltung), über die Titelleiste bis hin zu den Kategorien und den dort hinterlegten Formularen, Berichten, Abfragen und sogar Modulen!

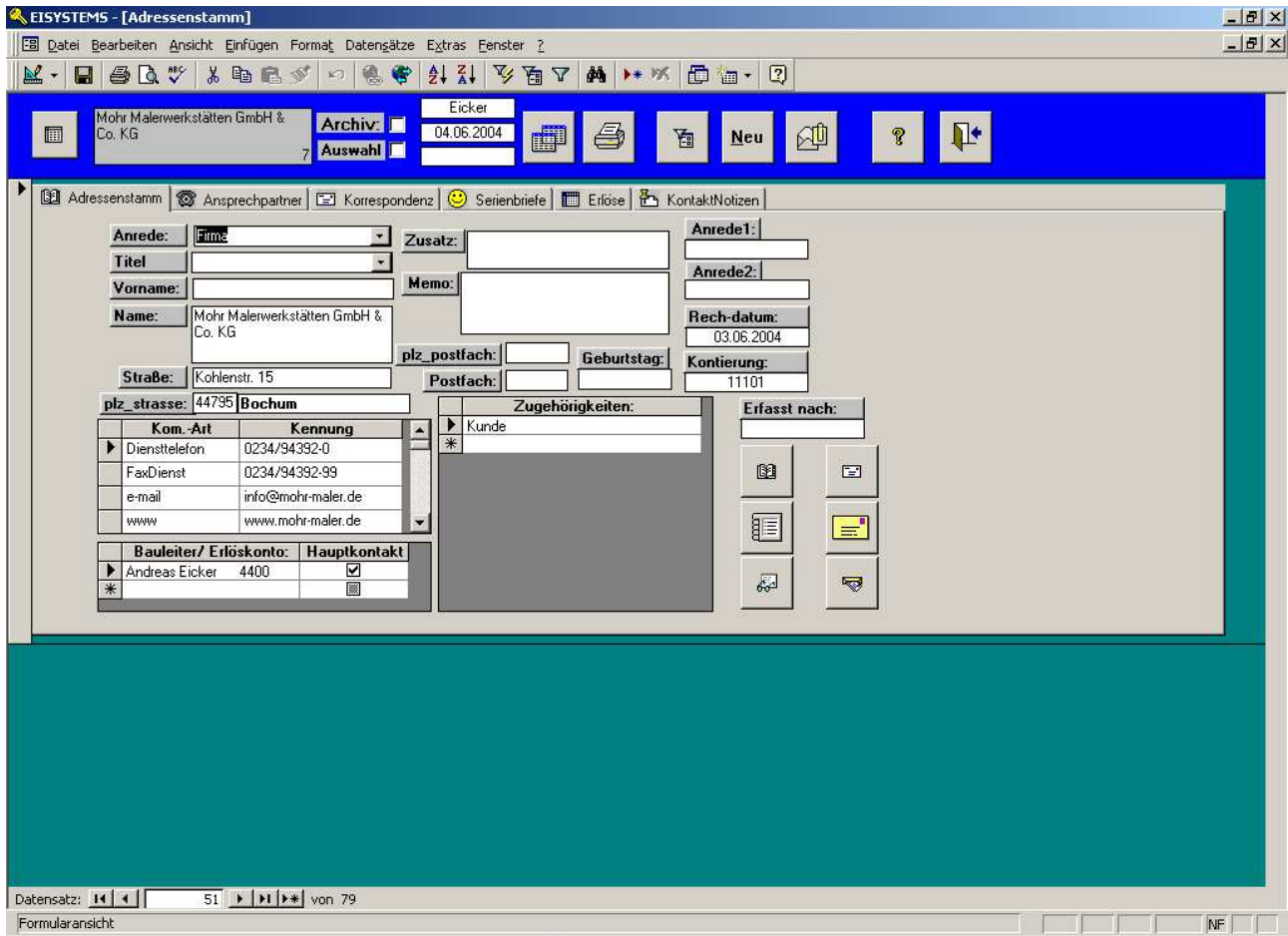

Nachfolgend nur ein kurzer Blick auf das ‚Herzstück‘ der Datenbank, die Adressverwaltung: Hier sind übersichtlich die Firmendaten hinterlegt, auf weiteren Reitern die dazugehörigen Ansprechpartner, Korrespondenz (Briefe, Faxe etc; Word-Dokumente, die von Access aus frei konfigurierbar auf Basis beliebiger Vorlagen mit Feldinhalten bestückt werden) und Serienbriefe, die (u. a.) an diesen Kontakt gegangen sind (man kann bei den Ansprechpartnern auswählen, wer die Anschreiben erhalten soll). Nutzt man das Rechnungsmodul (und hat man die notwendigen Leserechte), so findet man auf dem nächsten Reiter die Erlöse, die man mit diesem Kunden erzielt hat. Zu guter letzt folgt ein Reiter mit Kontaktnotizen, in dem man Telefongespräche oder auch emails mit ihrem Betreff protokollieren kann – Doppelklick auf eine Telefonnummer oder email-Adresse genügt, um einerseits eine mail im Outlook mit der abgefragten Betreffzeile zu öffnen, andererseits hier die Info abzulegen. Gleichzeitig kann man sich eine Wiedervorlage setzen, die nicht nur im Access geführt wird, sondern vollautomatisch einen Termin im Outlook anlegt. Um bei der Funktionsfülle nicht den Überblick zu verlieren, gibt es auf den Formularen jeweils einen Hilfe (Fragezeichen) – Button, über den man weitere Informationen zum aktuellen Formular bekommt.



Eine Beschreibung aller implementierten Funktionen (derzeit 168) an dieser Stelle würde zu weit führen – bei Interesse wenden Sie sich bitte an diese Adresse:

EI Systems, Andreas Eicker  
 Keltenring 210  
 79199 Kirchzarten

**Tel.: +49 7661 908390**  
 Fax: +49 7661 908399

[info@eisystems.de](mailto:info@eisystems.de)

Im folgenden zwei Snapshots des Grundmoduls:

## Rechtevergabe der einzelnen Benutzer:

Diese können Gruppen zugeordnet werden und damit deren Rechte erben, darüber hinaus kann jedem Benutzer auch noch individuelle Rechte gewährt werden. In der bestehenden Datenbank gibt es ein paar „Sondergruppen“: Super hat Administratorrechte und darf anderen Benutzern Rechte zuweisen/ entziehen und bekommt automatisch Rechte auf alle vorhandenen aktiven Objekte. Bauleiter dürfen in Auswertungen nur ihren eigenen Bereich sehen, Ansicht erlaubt einige Formulare im nur lesen Modus zu öffnen:

**EISYSTEMS - [Rechte]**

Neue Benutzer werden einfach angelegt, indem man sie ins Feld Benutzer einträgt und ihnen dann Rechte zuweist (oder sie einer Gruppe hinzufügt).

**Funktionen**

Listentext	Gruppe	Datenbank
AdressDuplikate ausmerzen	0	EIS
Adressenstamm	0	EIS
Archivierte Dokumente	0	EIS
Faxeingänge	0	EIS
Fehlende Kontierung für OP	0	EIS
Korrespondenz	0	EIS
Lieferanten; Details	0	EIS
Lieferanten; Skontolisten	0	EIS
Post/ Eingabe	0	EIS
Post/ Übersicht	0	EIS
Schnellübersicht	0	EIS
Telefonanlage	0	EIS
Vorauswahl Weihnachtstakt	0	EIS
Wiedervorlage Kundenkontak	0	EIS
Arbeitskarten drucken	1	EIS
Bauleiter-Details	1	EIS
Feiertage Wochenzeteldruck	1	EIS
Internes Telefonverzeichnis	1	EIS
Jubilare	1	EIS
Lohn eingeben/ bearbeiten	1	EIS
Lohn nachmelden	1	EIS
Lohndaten anzeigen	1	EIS
Seminare/ Stammdaten	1	EIS
Seminarübersicht	1	EIS
Stammdaten	1	EIS
Verwaltung: Ausdruck/ Eingabe	1	EIS
Vorschuß-Liste	1	EIS
Zeitkonten anzeigen	1	EIS
Artikelstamm pflegen	2	EIS
Baustelle anlegen	2	EIS

**Benutzer:**

Personal

**Diesem Benutzer nebenstehende Rechte zuweisen**

**Diesem Benutzer nebenstehende Rechte entziehen**

**Diesen Benutzer unterstehender Gruppe zuweisen**

**Diesen Benutzer löschen**

**Gruppe Mitglieder**

Alle Gerbracht  
Ansicht Hartmann  
Bauleiter Personal  
Buro  
Material  
Personal  
Super

**vergebene Rechte**

Rechte	Anzahl
Arbeitskarten drucken	1
Bauleiter-Details	1
Internes Telefonverzeichnis	1
Lohn eingeben/ bearbeiten	1
Lohn nachmelden	1
Lohndaten anzeigen	1
Seminare/ Stammdaten	1
Seminarübersicht	1
Verwaltung: Ausdruck/ Eingabe	1
Vorschuß-Liste	1
Zeitkonten anzeigen	1
Scheckauszahlungen	6
Tips ausdrucken	6

**existierende Benutzer**

A. Mohr  
Admin  
Alle  
Ansicht  
Bauer  
Bauleiter  
boos  
Buro  
Ch Mohr  
Christian  
Eichenauer  
Eicker  
gerbracht  
gilbert  
hartmann  
Hasemann  
Hölscher  
hürst  
Jamelle  
Kannengießer  
karola  
kasprzak  
Klier  
Klink  
Kobusch  
Lewandowska  
Machholz  
Maler Großhandl  
Material  
Mohr

Datensatz: 1 von 1  
Formularansicht

## Objektverwaltung:

Objekteinbindung geschieht einfach mit folgendem Formular, diese steht dann in obigem Formular auf der linken Seite unter Funktionen. Doppelklick auf die Gruppen öffnet eine Abfrage, in der man die Kategorie-Beschriftung des Startformulars ändern kann. Tips zum jeweiligen Formular kann man aufrufen, indem man auf das Fragezeichen drückt; verlassen werden alle Formulare einheitlich über den Schließen-Button bzw. durch Drücken von Alt + X

The screenshot shows the EISYSTEMS - [Befehle] application window. The title bar includes standard window controls. The menu bar contains: Datei, Bearbeiten, Ansicht, Einfügen, Format, Datengätze, Extras, Fenster, ?. The toolbar contains various icons for file operations, editing, and navigation. A blue banner at the top of the main area contains the text: "Bitte nicht vergessen, für die neuen Formulare noch die Rechte zu vergeben!" followed by buttons for "Rechte", "Tips zum Formular", and a help icon. The main area is divided into two columns. The left column contains a form with the following fields: "Formularname" (dropdown menu with "Tips" selected), "Listentext" (text input with "Tips ausdrucken"), "SQL" (text input with "Bericht"), "Gruppe" (text input with "6"), "DatenbankModul" (text input with "EIS"), "Anzeigen" (checkbox checked), and "ID" (text input with "168"). The right column contains the following text: "SQL: Abfrage,Bericht, Modul oder 3:ReadOnly;", "Gruppe", and a list of groups: 0 Adressen, 1 Personal, 2 Baustellen, 3 Erlöse, 4 Subs, 5 Angebote, 6 Utilities, 7 Admin-Stuff, 8 Tabellenpflege. At the bottom of the window, there is a status bar with "Datensatz: 1 von 109" and "Formularansicht".